



SKI CLUB de
« GÉNOLHAC »



Sommaire

Présentation du Ski Club	1
Les tarifs pour la saison 2021/2022	2
Les axes de développement du Club	3
L'équipe	4
Prendre sa Licence au Club.....	5
Les tarifs licences 2021/2022	6
Les garanties d'assurance Optionnelles.....	7
Fiche de Renseignement.....	8
Procédure pour l'inscription aux sorties.....	9
Photos et plans des pistes des Stations	10
Photos des Monitrices et Moniteurs	12



Présentation du Ski Club

Le ski club de Génolhac est une association déclarée est active depuis le 05 Décembre 2001 soit 20 ans cette saison.

Le Club propose l'apprentissage du **Ski Loisir** dès l'âge de 6 ans, du **Ski de Compétition** et du **Snowboard** accompagné de Moniteurs et Monitrices diplômé(e)s par la Fédération Française de Ski (FSS).

Des **sessions d'inscription au Club + location du matériel** sont prévues en début de saison au local du Ski Club : salle de l'arceau à Génolhac. **Une fiche de renseignement** est à remplir en amont et à donner le jour de l'inscription (*Page 8*).

➤ Les sorties hebdomadaires du Club ont lieu **les Samedis ou les Dimanches** (selon enneigement). Pour s'inscrire aux sorties veuillez suivre les étapes indiquées sur la fiche : **Procédure inscription aux sorties** (*Page 9*).

➤ Le **départ** s'effectue à **Génolhac** (Place du Colombier) à **8h** ou à **Villefort** (City-Park) à **8h30**. Le **retour** est programmé à **17h30** à **Villefort** et à **18h** à **Génolhac**. Le trajet est réalisé par le transport « Boulet ».

➤ Les sorties sont organisées dans **les stations du Bleymard Mont Lozère ou de La Croix de Bauzon** (*Pages 10 & 11*).

En cas de non enneigement, les moniteurs proposeront tout de même des sorties à la patinoire, des randonnées, des journées prépa-physique, ski forme / santé etc...

Éventuellement nous organiserons des sorties sur d'autres stations de ski à la journée ou sur le week-end.



Les tarifs pour la saison 2021/2022



Licences : (Page 6)

- ✓ Licence jeune primo : 50 € / médium : 59 €
 - ✓ Licence adulte primo : 59 € / médium : 67 €
 - ✓ Licence compétiteur jeune optimum : 95 €
 - ✓ Licence compétiteur adulte optimum : 124 €
- } adhésion club
comprise
- ✓ Licence famille (à partir de 4 personnes) : 194 € + 5€ adhésion par personnes
 - ✓ Comprendre la différence entre les licences : Garanties d'Assurance (Page 7)

Location du matériel pour la saison :

- ✓ Ensemble de l'équipement Ski (bâtons / chaussures / ski) : 30 €
- ✓ Ensemble de l'équipement Snow (chaussures / snow) : 30 €
- ✓ Équipement Ski + Snow : 50 €
- ✓ Possibilité de louer qu'une partie de l'équipement
- ✓ Prévoir reste de l'équipement CASQUE / MASQUE / GANTS / CHAUSSETTES HAUTES /.....



Les sorties :

- ✓ Sortie jeune (jusqu'à 18 ans) : 13 €
 - ✓ Sortie adulte : 16 €
- } Transport / Forfait / Encadrement
par les Moniteurs / Monitrices compris
- ✓ Prévoir le pique-nique + le gouter
 - ✓ Inscription avant le Jeudi 19h sur le site du Ski Club de Génolhac



Les axes de développement du Club

Contribuer à l'accès à la pratique de la glisse au plus grand nombre de personne :

- Amener notamment les enfants dès l'âge de 6 ans à la pratique de la glisse.
- Diversifier des activités avec la multiplication des formats de pratique (ski - snowboard - ski de fond - ski forme).
- Organiser des séances ski forme sur la saison avec un suivi individuel.

Permettre l'accès à la compétition pour tous (ludique et adaptée):

- Proposer des entraînements permettant aux jeunes de se familiariser ou de redécouvrir des formats de pratique compétitive sous les contraintes de la course.
- Adapter les circuits sur les différents niveaux de pistes permettant de se confronter au chronomètre dans un état d'esprit bienveillant.
- Accompagner les jeunes sur des stages d'entraînement extérieurs et des compétitions.

Organiser des sorties collectives et familiales :

- Proposer des activités hors neige afin de permettre aux adhérents de participer à la vie du club toute l'année (ski forme - rollers - randonnée - VTT).
- Favoriser les relations avec les établissements de l'éducation nationale (semaine découverte avec les écoles élémentaires et collèges).

Former les moniteurs et monitrices :

- Permettre l'accès aux formations aux moniteurs dans les diverses disciplines.
- Sensibiliser les moniteurs aux règles de sécurité.



L'équipe (Photos Pages 12 & 13)

Moniteurs Fédéraux 1er degré :

Étienne BOYER
Sylvain RAYNAUD



Manon COSTE
Melvin VIALLET

Moniteurs Fédéraux 2ème degré :

Dorine CAYROCHE

Liliane BESSE DESMOULIERES

Benjamin CORBIER

Hugo SEMENERI

Frédéric COSTE

Cyril TILLAULT

Sylvie COSTE

Fabien VEKVERT

Stéphane DELETTRE

Jean-Luc VEKVERT



Moniteur Fédéral Freestyle 1er degré :

Benjamin CORBIER



Stéphane DELETTRE

Moniteur Fédéral Snowboard 1er degré :

Stéphane DELETTRE



Moniteur Fédéral Snowboard 2ème degré :

Frédéric COSTE

Entraîneurs Fédéraux Ski Alpin :

Benjamin CORBIER



Stéphane DELETTRE

Formateur National FFS :

Olivier MAYOL



Module Santé Forme / Ski Forme :

Stéphane DELETTRE



Liliane BESSE DESMOULIERES

Prendre sa Licence au Club

La Licence Carte Neige vous ouvre les portes de la vie associative en vous permettant de participer, quel que soit votre niveau, aux sorties organisées par les Clubs de la Fédération Française de Ski, dans une ambiance conviviale.

Procédure pour faire une demande d'adhésion :

- Des sessions d'inscription au Club sont prévues en début de saison au local du Ski Club : salle de l'arceau à Génolhac.
- Paiement par chèque "ski club Génolhac" ou par espèce, à donner le jour de l'inscription.
- Une fiche de renseignement (*Page 8*) est à remplir en amont et à donner le jour de l'inscription ou à renvoyer par mail (skiclub.genolhac@orange.fr).

Procédure directement en ligne sur le site de la FFS :

- À partir du lien : <https://www3.ffs.fr/carteneige/online>, renouvelez votre licence au ski club en renseignant votre ancien numéro (celui de l'an dernier).
- Ou bien créez une licence, et retrouvez nous en sélectionnant le département 30 puis laissez-vous guider !

Certificat médical :

- Le licencié est Mineur : Avoir renseigné et répondu par la négative au questionnaire en ligne, relatif à l'état de santé du licencié http://www.ffs.fr/pdf/medical/Questionnaire_Sante_Mineur.pdf ou Présenter obligatoirement un certificat médical datant de moins de 6 mois.
- Le licencié est Majeur : Présenter obligatoirement un certificat médical datant de moins de 3 ans (compétiteur) ou moins de 20 ans (dirigeant / licence adulte loisir) - Ne pas avoir eu d'interruption de licence depuis la présentation du certificat médical - Avoir renseigné et répondu par la négative au questionnaire en ligne, relatif à l'état de santé du licencié : http://www.ffs.fr/pdf/medical/Questionnaire_Sante_Majeur.pdf

Les tarifs licences 2021/2022

Dirigeant	
1. R.C 2. PRIMO 3. MEDIUM 4. OPTIMUM	1. 74 € 2. 84 € 3. 94 € 4. 104 €
Compétiteur	
1. ADULTE OPTIMUM 2. JEUNE OPTIMUM	1. 124 € 2. 95 €
Adulte (Loisir)	
1. PRIMO 2. MEDIUM	1. 59€ 2. 67 €
Jeune (loisir)	
1. PRIMO 2. MEDIUM	1. 50 € 2. 59 €
Famille	
À partir de 4 personnes	194 € + 5 € d'adhésion par personnes

Les garanties d'assurance Optionnelles

	Option Primo	Option Medium	Option Optimum (Compétiteur/Dirigeant)	Option Famille Medium
Responsabilité Civile - Défense Recours	✓	✓	✓	✓
Frais de secours, de recherche en montagne et de premiers transports médicalisés	✓	✓	✓	✓
Frais de transport sanitaire	✓	✓	✓	✓
Remboursement forfait de remontées mécaniques		✓	✓	✓
Remboursement cours de ski souscrits en lien direct avec une École de Ski (8 jours max)		✓	✓	✓
Perte et vol du forfait saison		✓	✓	✓
Prise en charge, en cas de bris de skis, de la location d'un matériel équivalent pendant 10 jours max		✓	✓	✓
Frais médicaux (dont indemnités journalières en cas d'hospitalisation)		✓	✓	✓
Individuelle accident (capital en cas de décès ou invalidité permanente)		✓	✓	✓
Indemnités en cas de comas		✓	✓	✓
Assistance - Rapatriement		✓	✓	✓



Ski Club de Génolhac



Fiche de Renseignement

NOM Prénom :

Date de Naissance : Lieu : Pays :

Adresse :

Téléphone portable :

E-mail :

Allergies :

Traitements :

Personnes à prévenir en cas d'accident :

NOM Prénom / Lien de Parenté / Téléphone

.....

.....

Autorisations (barrer mention inutile)

Je soussigné(e)

Responsable légal de l'enfant :

- Autorise / n'autorise pas les membres du ski club à prévenir les secours et faire hospitaliser mon enfant en cas d'accident
- Autorise / n'autorise pas les membres du ski club à transporter dans son véhicule personnel en cas de nécessité
- Autorise / n'autorise pas le ski club à utiliser libres de droits, des photographies de mon enfant prises à l'occasion de manifestations et activités organisées par le Ski Club de Génolhac aux seules fins

Sondage

- Préférence des jours des sorties : Samedi ou Dimanche

Licence pour cette année

Type de licence	Tarif	Modalité de Paiement

Date et Signature

Procédure pour l'inscription aux sorties

Vous pouvez vous inscrire directement sur le site internet des Ski clubs :

- ✓ **Génolhac** : skiclubgenolhac.clubffs.fr
- ✓ **Villefort** : skiclubdesmontscevenols.clubffs.fr

Pour le site internet du Ski Club de Génolhac :



1. Une fois sur le site, vous allez dans l'onglet les sorties du Club
2. Vous descendez, vous avez les renseignements sur les sorties (lieu, organisation, tarif)
3. Vous cliquez sur inscription Sorties Ski du Dimanche (Google.com)
4. Vous descendez, vous avez un formulaire à remplir pour l'inscription à la sortie (adresse mail, numéro téléphone, mineur) Puis vous cliquez sur suivant
5. Vous cliquez sur le logo du Ski club auquel vous êtes licencié ou sur Je ne suis pas encore licencié. Puis cliquez sur suivant
6. Vous remplissez l'identification du skieur (nom, prénom, discipline, niveau. Puis cliquez sur suivant
7. Vous indiquez l'endroit où votre enfant prend le bus le matin ou s'il monte en voiture jusqu'à la station. Et pareil pour le retour.
8. Vous pouvez maintenant cliquez sur Envoyer. Vous recevez une copie du formulaire sur votre adresse mail.

Cette procédure est la même pour le Ski Club Démons Cévenols (Villefort)

Juste le nom de l'onglet qui change. Arrivé sur leur site vous allez sur l'onglet : les sorties du Dimanche

On compte sur votre présence !

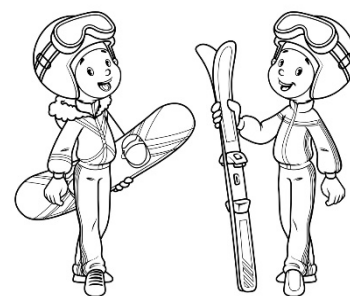

Photos et plans des pistes des Stations



La Croix de Bauzon

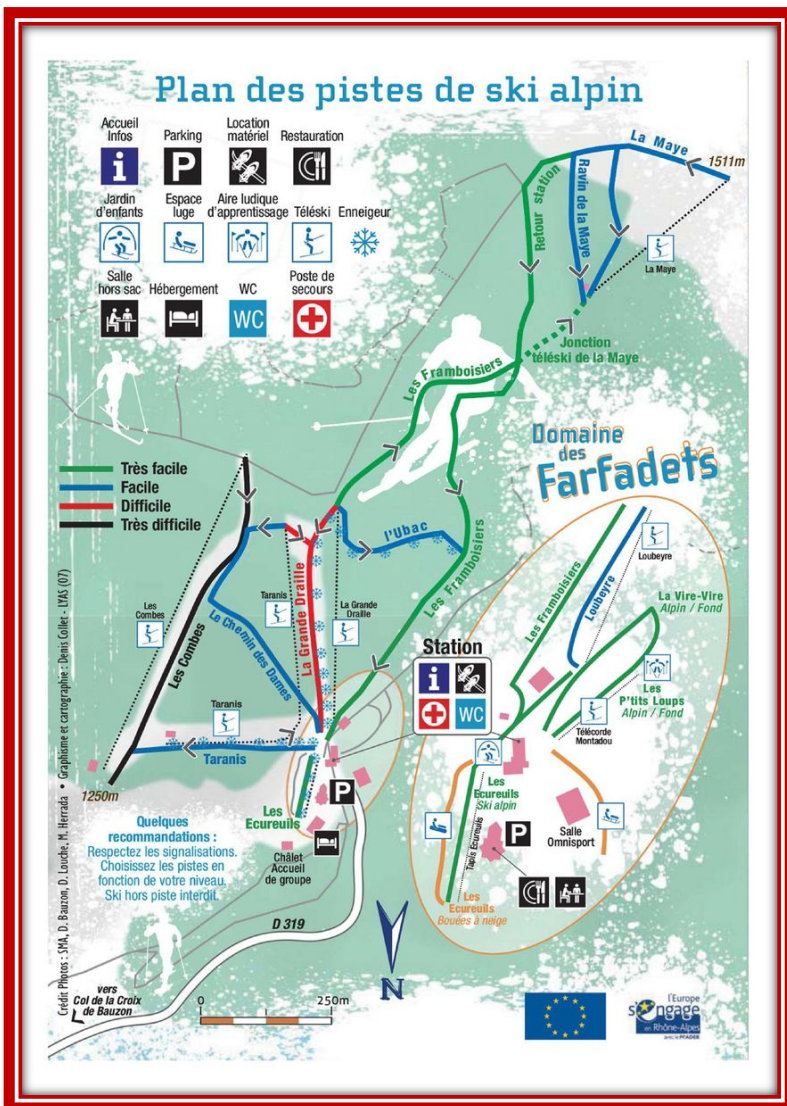

Le Bleynard — Mont Lozère

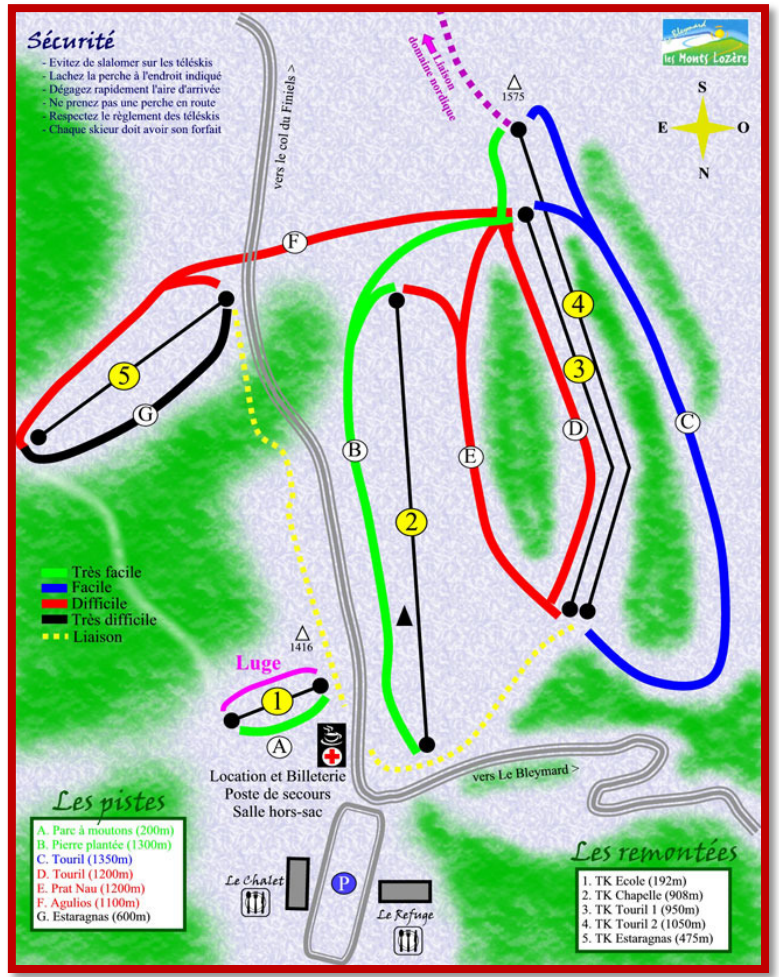

Photos des Monitrices et Moniteurs



MAYOL
Olivier



COSTE
Sylvie

VEKVERT
Jean-Luc



BOYER
Etienne

CAYROCHE
Dorine



DELETTRE
Stéphane



SEMENERI
Hugo



VIALLET
Melvin





CORBIER
Benjamin

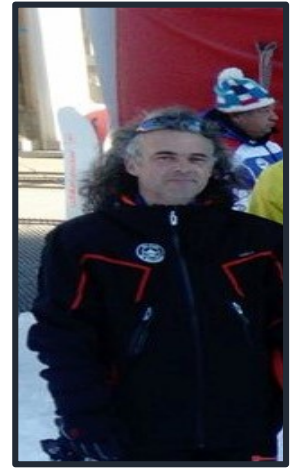

COSTE
Frédéric

BESSE
DESMOULIERES

Liliane

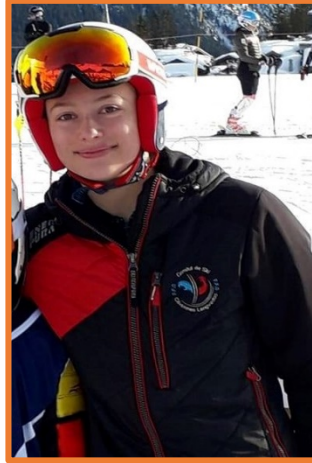

COSTE
Manon



TILLAULT
Cyril



POLGE
Benoît

VEKVERT
Fabien



RAYNAUD
Sylvain

